



ANMELDUNG zum Besuch der FACHOBERSCHULE / Organisationsform B – zum Schuljahr _____ / _____

Name	Vorname.....
Geburtstag.....	Geburtsort.....
Straße.....	PLZ/Ort.....
Ortsteil:.....	Telefon:.....
E-Mail.....	Staatsangehörigkeit.....Geschlecht: m / w
Berufsausbildung als	

	<u>Erstwahl</u>	<u>Zweitwahl</u>
Fachrichtung Technik im Schwerpunkt	<input type="checkbox"/> ET	<input type="checkbox"/> ET
	<input type="checkbox"/> MB	<input type="checkbox"/> MB
	<input type="checkbox"/> Umwelt	<input type="checkbox"/> Umwelt

Fachrichtung Wirtschaft im Schwerpunkt	<input type="checkbox"/> W + V	<input type="checkbox"/> WI
	<input type="checkbox"/> WI	<input type="checkbox"/> W + V

Wichtig: 1. Wahl und 2. Wahl unbedingt angeben.

Eine Zweitwahl erhöht die Aufnahmechance, falls Klassen überfüllt sind bzw. aufgrund geringer Anmeldezahlen nicht gebildet werden können.

Folgende Unterlagen (**Zeugnisse in beglaubigter Kopie**) sowie eine **Briefmarke** für einen Standardbrief und ein **Lichtbild** sind

beigefügt	werden nachgereicht
<input type="checkbox"/>	<input type="checkbox"/>
<input type="checkbox"/>	<input type="checkbox"/>
<input type="checkbox"/>	<input type="checkbox"/>
<input type="checkbox"/>	<input type="checkbox"/>
<input type="checkbox"/>	<input type="checkbox"/>
<input type="checkbox"/>	<input type="checkbox"/>

Da ich mich zurzeit noch in einer entsprechenden Ausbildung befinde, ist das letzte Halbjahreszeugnis der derzeit besuchten Schule beigefügt.

Mir ist bekannt, dass zum Ausbildungsbeginn der Fachoberschule alle erforderlichen Unterlagen vollständig vorliegen müssen.

Ort	Datum	Unterschrift d. Bewerberin / Bewerbers
-----	-------	--

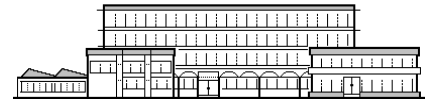

Erklärung über den Besuch einer Fachoberschule

Name: _____

Adresse: _____

- Ich habe bisher keine Fachoberschule besucht
- Ich habe bereits eine Fachoberschule besucht, von _____ bis _____ (Nachweis erforderlich)
- Ich habe bereits an einer Prüfung zu Erlangung der Fachhochschulreife teilgenommen
- Ich verpflichte mich, umgehend mitzuteilen, wenn ich diese Bewerbung nicht aufrechterhalte